

इलाहाबाद विकास प्राधिकरण

20

पत्रांक : 107/वि0का0अ0(त0स0-2)/जोन-2/ग्र0हा0/2014-15 दिनांक 07/10/2015

अनुमति-पत्र

यह अनुमति उ0प्र0 नगर नियोजन तथा विकास अधिनियम 1973 की धारा 14 व 15 के अर्न्तगत दी जाती है, किन्तु अर्थ यह न समझना चाहिये कि उस भूमि के सम्बन्ध में जिस पर अफॉडेबुल समूह आवास मानचित्र स्वीकृत किया जा रहा है, इससे किसी प्रकार या किसी स्थानीय निकाय या इसका स्थानीय अधिकारी या व्यक्ति अथवा फर्म के मालिकाना अधिकारों पर किसी का कोई असर पड़ेगा अर्थात् यह अनुमति किसी के मिल्कियत या स्वामित्व के अधिकारों के विरुद्ध कोई प्रभाव न रखेगी।

श्री संजीव कनौडिया एवं श्री संदीप कनौडिया, डायरेक्टर, के0एल0 सन्स द्वारा प्लॉट नं0-7/7 लूकरगंज इलाहाबाद (क्षेत्रफल 2825.91 वर्गमीटर) के जोन संख्या (2) के अर्न्तगत अफॉडेबुल समूह आवास भवन के निर्माण की अनुमति हेतु स्वीकृत मानचित्र का निर्गमन उपाध्यक्ष महोदय के आदेश दिनांक 03-10-2015 के क्रम में निम्नांकित प्रतिबन्धों के अधीन की जाती है :-

1. उ0प्र0 नगर नियोजन एवं विकास अधिनियम 1973 की धारा 15ए (1) के प्राविधानों के अनुरूप पूर्णता प्रमाण पत्र प्राप्त होने के पश्चात् ही उपभोग/अधिभोग किया जायेगा, भवन निर्माण एवं विकास उपविधि 2008 में उपविधि संख्या-2.1.8 एवं 3.1.8 में निर्धारित प्रक्रिया पूर्ण कर पूर्णता प्रमाण-पत्र प्राप्त करना आवश्यक है।
2. यह स्वीकृति अन्तिम (Provisional) स्वीकृति के रूप में होगी। निर्माण पूर्ण होने के उपरान्त, सभी आवश्यक Mandatory Clearances/N.O.C की शर्तें पूर्ण करने के पश्चात्, निर्गत किये जाने वाले 'पूर्णता प्रमाण-पत्र' प्राप्त करने के बाद ही इस परिसर को वास्तविक उपयोग में लाया जा सकेगा।
3. स्थल पर 4X3 फिट का एक बोर्ड लगाकर प्राधिकरण द्वारा स्वीकृत मानचित्र सम्बन्धी विवरण अंकित करना अनिवार्य होगा, जिसमें आर्किटेक्ट/इन्जीनियर के फर्म का नाम भी अंकित हो।
4. स्थल पर 20 वृक्ष लगाना होगा तथा वृक्षों को हरा-भरा रखने का दायित्व आवेदक/रेजिडेंट वेलफेयर सोसाइटी का होगा।
5. रेनवाटर हार्वेस्टिंग का कार्य मानक के अनुसार पूर्ण कराकर भू-गर्म जल विभाग से अनापत्ति प्राप्त करना अनिवार्य होगा। तत्पश्चात् जमा एफ0डी0आर0 अवमुक्त किया जायेगा।
6. सोलर वाटर हीटिंग संयंत्र की स्थापना आवश्यक होगी, जिसका संयोजन किचेन, बाथरूम में अनिवार्य रूप से किया जाय।
7. स्थल पर समस्त आन्तरिक विकास कार्य मानक के अनुसार पूर्ण कराकर पूर्णता प्रमाण-पत्र प्राप्त करना आवश्यक होगा। तत्पश्चात् ही आन्तरिक विकास व्यय के सापेक्ष जमा बैंक गारन्टी अवमुक्त की जायेगी। आन्तरिक विकास के लागत में कोई बढ़ोत्तरी होती है तो उसे निर्माण/विकासकर्ता को वहन करना होगा।
8. भवन की संरचना एवं गुणवत्ता का दायित्व आवेदक का होगा। बहुमजिले भवन का निर्माण कार्य भूकम्परोधी मानकों के अनुसार ही निर्माण कार्य किया जाय।
9. उ0प्र0 अपार्टमेन्ट एक्ट 2010 एवं रूल्स 2011 का अक्षरशः पालन करना होगा।
10. नगर आयुक्त, नगर निगम की अनापत्ति पत्रांक 703/STCE/2015 दिनांक 05.06.2015, मुख्य अग्नि शमन अधिकारी की अनापत्ति पत्रांक 2015/9726/99/CFO दिनांक 16.05.2015 एवं मुख्य अभियन्ता-विद्युत इलाहाबाद की अनापत्ति पत्रांक 3018/मु0अ0(वि0)/इ0क्ष0/पी2 दिनांक 08.07.2015 में अंकित प्रतिबन्धों का अक्षरशः अनुपालन करना होगा। (छायाप्रति संलग्न)

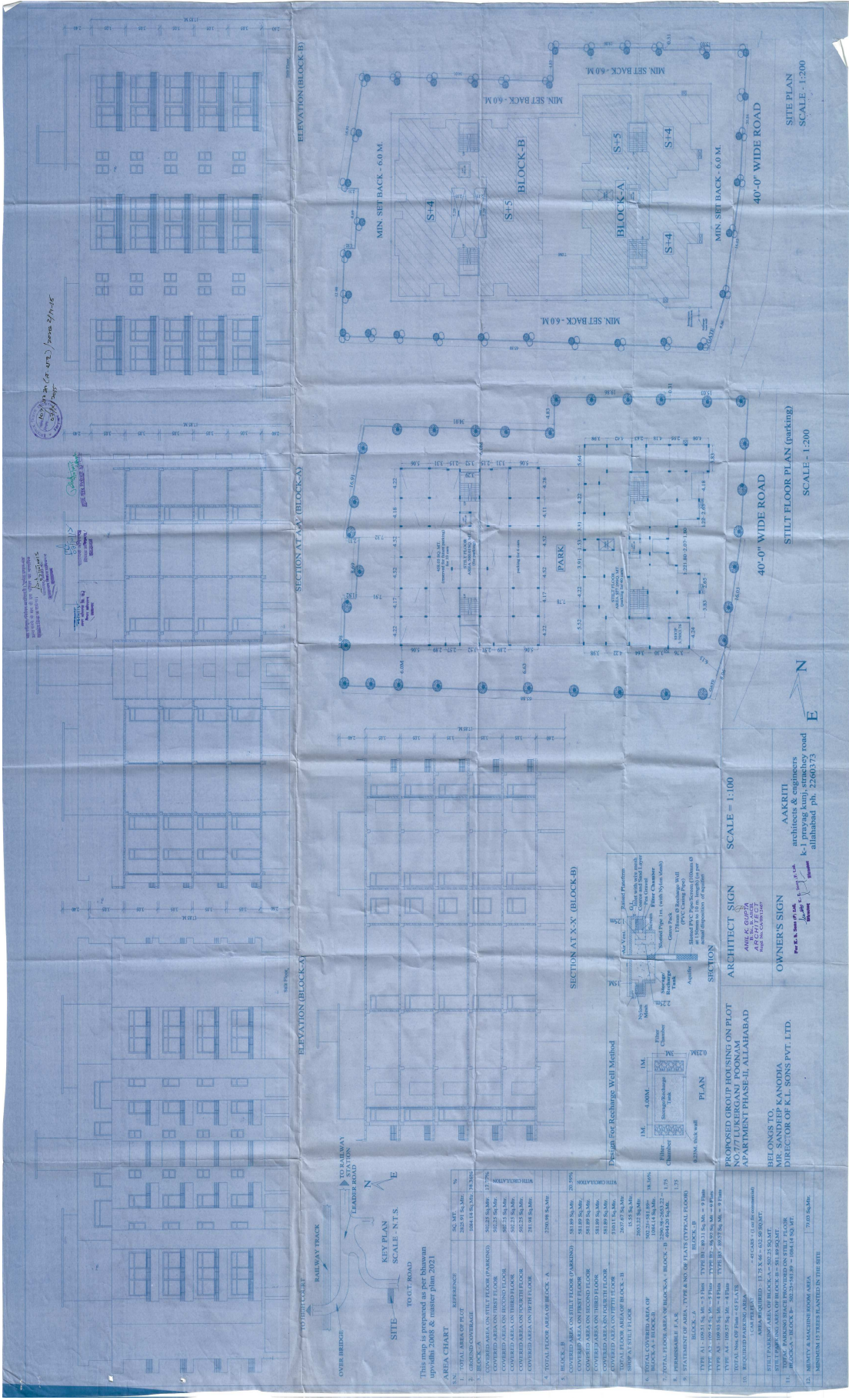

Handwritten notes and stamps in the top left corner, including a circular stamp and some illegible text.

TO HIGH CULVERT
TO SARAWAN
TO GETT ROAD
TO KUALA BELANGGAI
TO KUALA BELANGGAI

KEY PLAN
SCALE: N.T.S.

AREA CHART

NO.	DESCRIPTION	AREA (SQ. M)	PERCENTAGE
1.	TOTAL AREA OF PLOT	282,071.54	100%
2.	GROUND COVERAGE	108,114.56	38.33%
3.	COVERED AREA ON FILL FLOOR (PARKING)	50,225.84	17.7%
4.	COVERED AREA ON FIRST FLOOR	50,225.84	17.7%
5.	COVERED AREA ON SECOND FLOOR	50,225.84	17.7%
6.	COVERED AREA ON THIRD FLOOR	50,225.84	17.7%
7.	COVERED AREA ON FOURTH FLOOR	50,225.84	17.7%
8.	COVERED AREA ON FIFTH FLOOR	50,225.84	17.7%
9.	TOTAL FLOOR AREA OF BLOCK A	250,728.00	89.0%
10.	TOTAL FLOOR AREA OF BLOCK B	250,728.00	89.0%
11.	TOTAL FLOOR AREA OF BLOCK A & B	501,456.00	177.8%
12.	TOTAL FLOOR AREA OF BLOCK A, B & C	501,456.00	177.8%
13.	TOTAL FLOOR AREA OF BLOCK A, B & C & D	501,456.00	177.8%
14.	TOTAL FLOOR AREA OF BLOCK A, B & C & D & E	501,456.00	177.8%
15.	TOTAL FLOOR AREA OF BLOCK A, B & C & D & E & F	501,456.00	177.8%
16.	TOTAL FLOOR AREA OF BLOCK A, B & C & D & E & F & G	501,456.00	177.8%
17.	TOTAL FLOOR AREA OF BLOCK A, B & C & D & E & F & G & H	501,456.00	177.8%
18.	TOTAL FLOOR AREA OF BLOCK A, B & C & D & E & F & G & H & I	501,456.00	177.8%
19.	TOTAL FLOOR AREA OF BLOCK A, B & C & D & E & F & G & H & I & J	501,456.00	177.8%
20.	TOTAL FLOOR AREA OF BLOCK A, B & C & D & E & F & G & H & I & J & K	501,456.00	177.8%
21.	TOTAL FLOOR AREA OF BLOCK A, B & C & D & E & F & G & H & I & J & K & L	501,456.00	177.8%
22.	TOTAL FLOOR AREA OF BLOCK A, B & C & D & E & F & G & H & I & J & K & L & M	501,456.00	177.8%
23.	TOTAL FLOOR AREA OF BLOCK A, B & C & D & E & F & G & H & I & J & K & L & M & N	501,456.00	177.8%
24.	TOTAL FLOOR AREA OF BLOCK A, B & C & D & E & F & G & H & I & J & K & L & M & N & O	501,456.00	177.8%
25.	TOTAL FLOOR AREA OF BLOCK A, B & C & D & E & F & G & H & I & J & K & L & M & N & O & P	501,456.00	177.8%
26.	TOTAL FLOOR AREA OF BLOCK A, B & C & D & E & F & G & H & I & J & K & L & M & N & O & P & Q	501,456.00	177.8%
27.	TOTAL FLOOR AREA OF BLOCK A, B & C & D & E & F & G & H & I & J & K & L & M & N & O & P & Q & R	501,456.00	177.8%
28.	TOTAL FLOOR AREA OF BLOCK A, B & C & D & E & F & G & H & I & J & K & L & M & N & O & P & Q & R & S	501,456.00	177.8%
29.	TOTAL FLOOR AREA OF BLOCK A, B & C & D & E & F & G & H & I & J & K & L & M & N & O & P & Q & R & S & T	501,456.00	177.8%
30.	TOTAL FLOOR AREA OF BLOCK A, B & C & D & E & F & G & H & I & J & K & L & M & N & O & P & Q & R & S & T & U	501,456.00	177.8%

PROPOSED GROUP HOUSING ON PLOT NO. 777 LUKERGANJ POONAM APARTMENT PHASE II, ALLAHABAD

MR. SANDER KANODIA
DIRECTOR OF K.L. SONS PVT. LTD.

ARCHITECT SIGN
AKRITI
architect
1 Prayag kumj, strachey road
allahabad ph. 2260373

OWNER'S SIGN
K.L. SONS PVT. LTD.
7000 Sakhera

SECTION AT X-X (BLOCK B)
SCALE = 1:100

SECTION AT Y-Y (BLOCK A)
SCALE = 1:200

SITE PLAN
SCALE = 1:200

SECTION AT X-X (BLOCK B)
SECTION AT Y-Y (BLOCK A)
ELEVATION (BLOCK X)
ELEVATION (BLOCK Y)
ELEVATION (BLOCK B)

SECTION AT X-X (BLOCK B)
SECTION AT Y-Y (BLOCK A)
ELEVATION (BLOCK X)
ELEVATION (BLOCK Y)
ELEVATION (BLOCK B)

SECTION AT X-X (BLOCK B)
SECTION AT Y-Y (BLOCK A)
ELEVATION (BLOCK X)
ELEVATION (BLOCK Y)
ELEVATION (BLOCK B)

SECTION AT X-X (BLOCK B)
SECTION AT Y-Y (BLOCK A)
ELEVATION (BLOCK X)
ELEVATION (BLOCK Y)
ELEVATION (BLOCK B)

Approved by 22/07/2017
 Mr. Sandeep Kanodia
 Director of K.L. Sons Pvt. Ltd.

ARCHITECT'S SIGN
 ANIL K. GUPTA
 B. Sc. B. Arch
 ARCHITECT

PROPOSED GROUP HOUSING ON PLOT NO. 77
 ALLAHABAD
 BELONGS TO
 MR. SANDEEP KANODIA
 DIRECTOR OF K.L. SONS PVT. LTD.

SCALE - 1/400

FIFTH FLOOR PLAN OF BLOCK - B

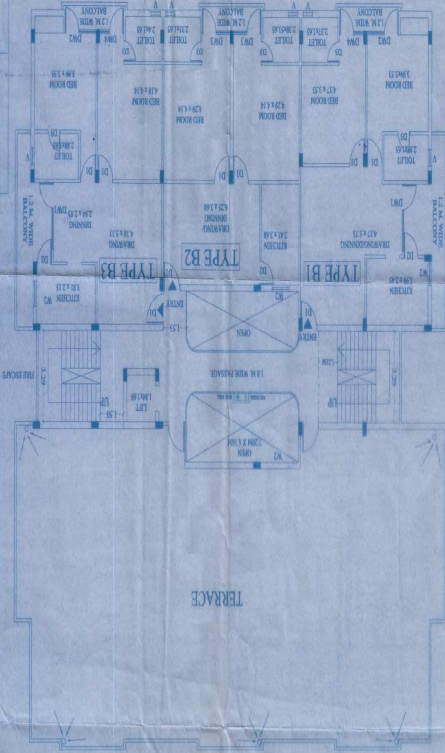

TYPICAL FLOOR PLAN OF BLOCK - B

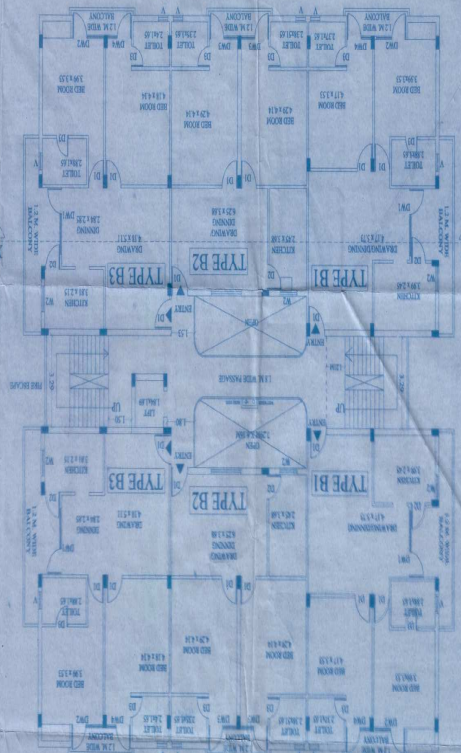

ROOM WINDOW DETAIL

NO.	ROOM	WINDOW	DETAIL
1	TOILET	1000 x 1200	1000 x 1200
2	TOILET	1000 x 1200	1000 x 1200
3	TOILET	1000 x 1200	1000 x 1200
4	TOILET	1000 x 1200	1000 x 1200
5	TOILET	1000 x 1200	1000 x 1200
6	TOILET	1000 x 1200	1000 x 1200
7	TOILET	1000 x 1200	1000 x 1200
8	TOILET	1000 x 1200	1000 x 1200
9	TOILET	1000 x 1200	1000 x 1200
10	TOILET	1000 x 1200	1000 x 1200
11	TOILET	1000 x 1200	1000 x 1200



FIFTH FLOOR PLAN OF BLOCK - A

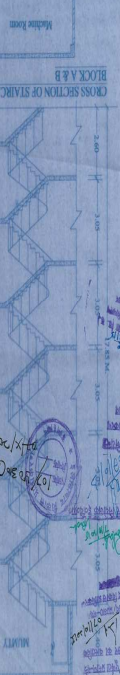
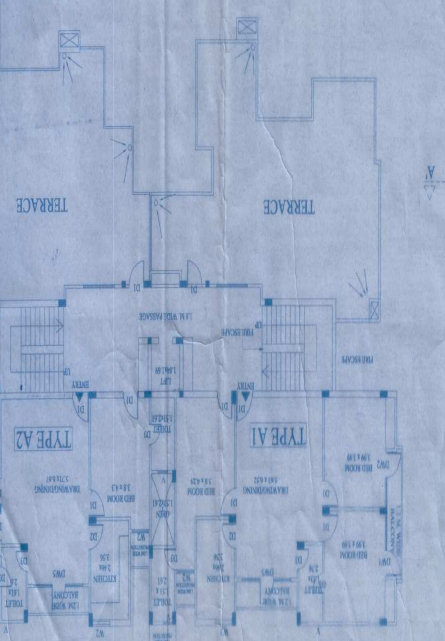

APPROVED BY
 Mr. Sandeep Kanodia
 Director of K.L. Sons Pvt. Ltd.

ARCHITECT'S SIGN
 ANIL K. GUPTA
 B. Sc. B. Arch
 ARCHITECT